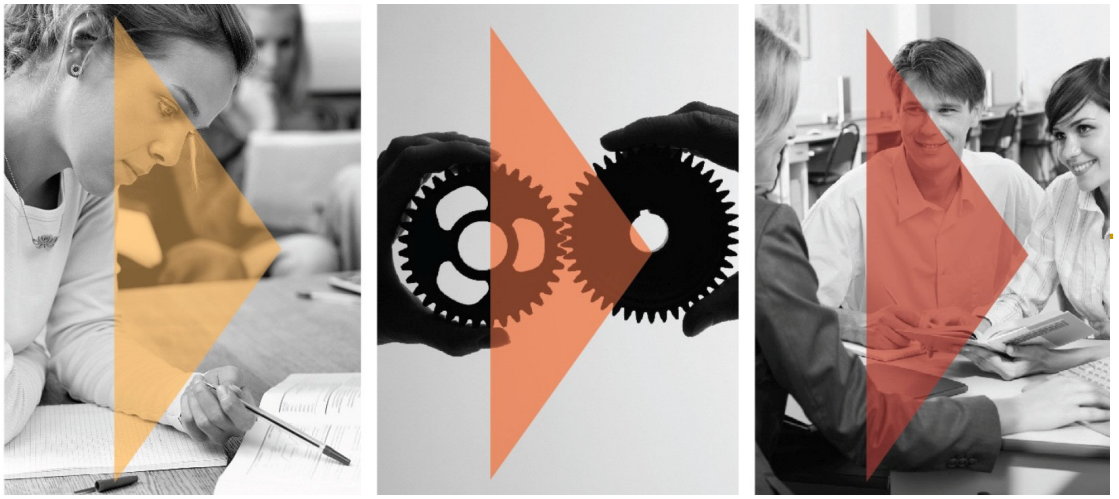

RETI PER IL LAVORO

Un nuovo modello per i servizi al lavoro

Luca Monti - Meet

www.meetorienta.com

Metodologie ed Esperienze per l'Evoluzione e la Transizione

Polo per l'Orientamento Scolastico e Professionale

L'idea di Meet

È un'associazione culturale che **promuove l'innovazione nella scuola e nel lavoro**.

Progetta **servizi di orientamento** nei momenti principali delle scelte di vita.

Valorizza buone pratiche, **sviluppa metodologie** nuove e **crea sinergie** tra soggetti diversi (pubblici e privati).

La azioni di rete per il lavoro a Como

LARIONETWORK

Expo & Export Progetto - capofila Acof - partner: Azienda Sociale Comuni Insieme, Meet, Manpower, Studio Cdl Frisoni e Bisceglie

Olgiate oltre la crisi – capofila Acof – partner: Consorzio servizi sociali dell'Olgiatese, Meet, Cisl dei Laghi, Ial Lombardia, Openjobmetis, Studio Cdl Frisoni e Bisceglie

Lario ExpHotel – capofila Il Seme – partner: Il Biancospino, Starting Work, Cooperativa Alto Lago Onlus S.c.s

Partner istituzionale: Provincia di Como – servizi per l'impiego
Finanziamento: FSE e Regione Lombardia

RETE operativa con Garanzia Giovani e Dote Unica Lavoro: Il Seme, Starting Work, Meet, Biancospino (accordo con CoopforJob).

Un modello per i servizi al lavoro

LA SUSSIDIARIETA' CIRCOLARE

LA RETE come strumento di valorizzazione delle competenze (orientamento, formazione, promozione, incontro D/O).

LA PROMOZIONE diretta: nei progetti di rete abbiamo sperimentato la figura del promotore, del video cv, della georeferenziazione.

I SERVIZI PUBBLICI: rimane un punto di domanda la relazione con i Centri per l'impiego che custodiscono un patrimonio: Le informazioni del Mercato del lavoro (COB, iscrizioni…).

LE IMPRESE: quando uno strumento funziona ha bisogno di carburante e questo sono il canale di comunicazione con le imprese. In questo **i professionisti** hanno un ruolo importante.

Le opportunità

LA DOTE UNICA LAVORO
Finanzia servizi di accompagnamento al lavoro e formazione e utilizza un sistema premiante legato ai **risultati occupazionali**.

BANCA DATI aggiornata per D/O Lavoro
Informazione sulle vacancy e sui profili della BD
Un referente commerciale
Segnalazioni (il risultato è il frutto di un lavoro di promozione e assistenza alle aziende)

GARANZIA GIOVANI come strumento di valorizzazione delle competenze (orientamento, formazione, promozione, incontro D/O).

AUTOIMPRENDITORIALITA': nei servizi al lavoro devono prendere sempre più piede i servizi di accompagnamento per stesura del Piano d'Impresa con CCIAA, Associazioni di categoria e Ordini professionali.